



ARCHITECTENBUREAU
DE WYNGAERT

Acaciastraat 41 b 2.01
3500 Hasselt

Regularisatie kasteelhoeve - Kasteelstraat 19/3 - 3640 Kinrooi (Kessenich)

Dossiernummer 01/2015

PLANNEN BESTAANDE TOESTAND

stabiliteit te berekenen door een ingenieur - alle maten zijn ter plaatse te controleren door de aannemer

Inplanting 1/500

Schaal 1/500

Emile Frantzen & Yvonne Thijssen - Kasteelstraat 19 bus 3

01-08

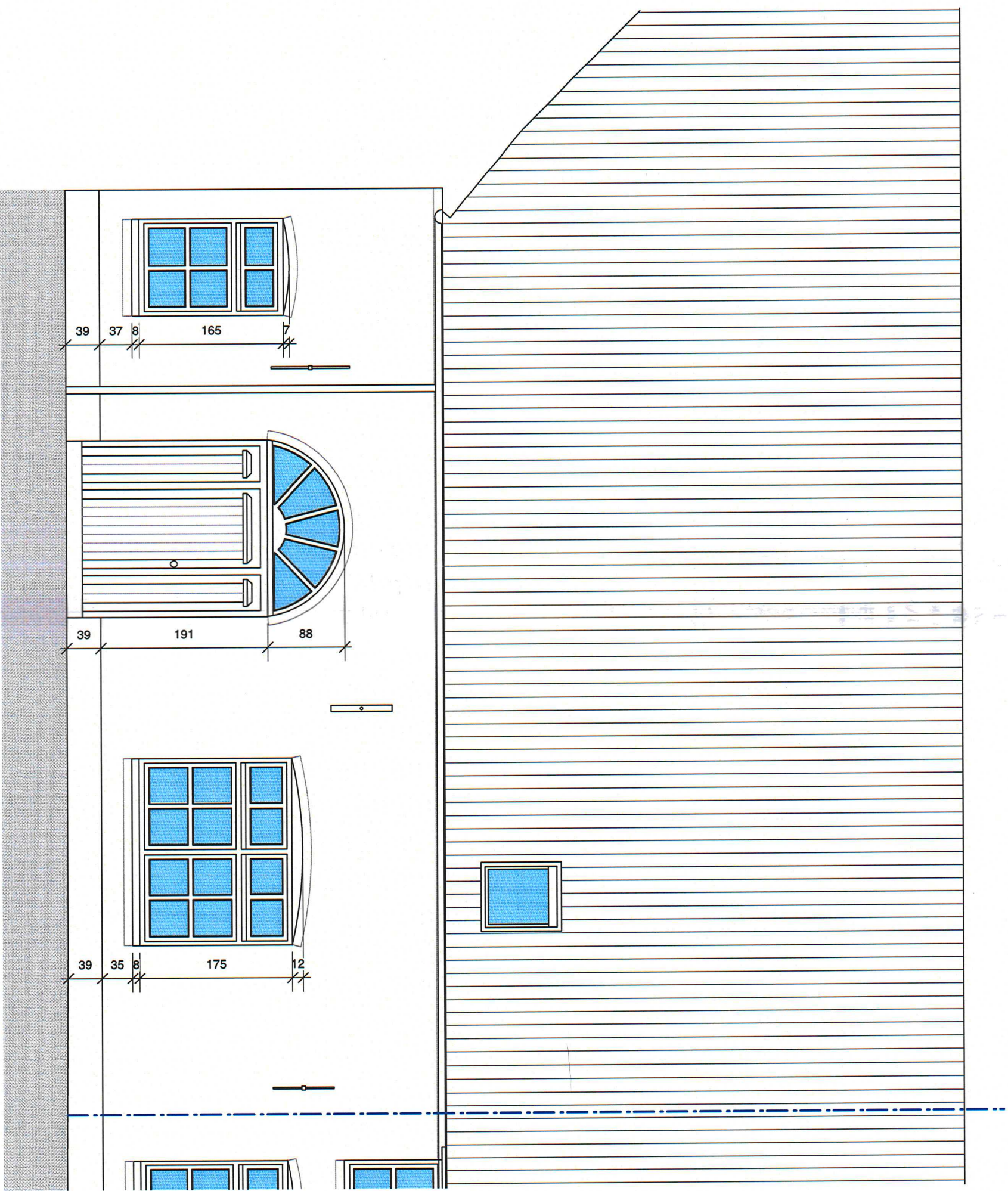

ARCHITECTENBUREAU
DE WYNGAERT

Acaciastraat 41 b 2.01
3500 Hasselt

Regularisatie kasteelhoeve - Kasteelstraat 19/3 - 3640 Kinrooi (Kessenich)
Dossiernummer 01/2015

PLANNEN BESTAANDE TOESTAND

stabiliteit te berekenen door een ingenieur - alle maten zijn ter plaatse te controleren door de aannemer

Binnengevel - zuidwest

Schaal 1/50

Emilie Frantzen & Yvonne Thijssen - Kasteelstraat 19 bus 3

06-08



ARCHITECTENBUREAU
DE WYNGAERT
bvb
Acaciastraat 41 b 2.01
3500 Hasselt

Regularisatie kasteelhoewe - Kasteelstraat 19/3 - 3640 Kinrooi (Kessenich)

Dossiernummer 01/2015

PLANNEN BESTAANDE TOESTAND

stabiliteit te berekenen door een ingenieur - alle maten zijn ter plaatse te controleren door de aannemer

Buitengevel - noordoost

Schaal 1/50

Emile Frantzen & Yvonne Thijssen - Kasteelstraat 19 bus 3

07-08

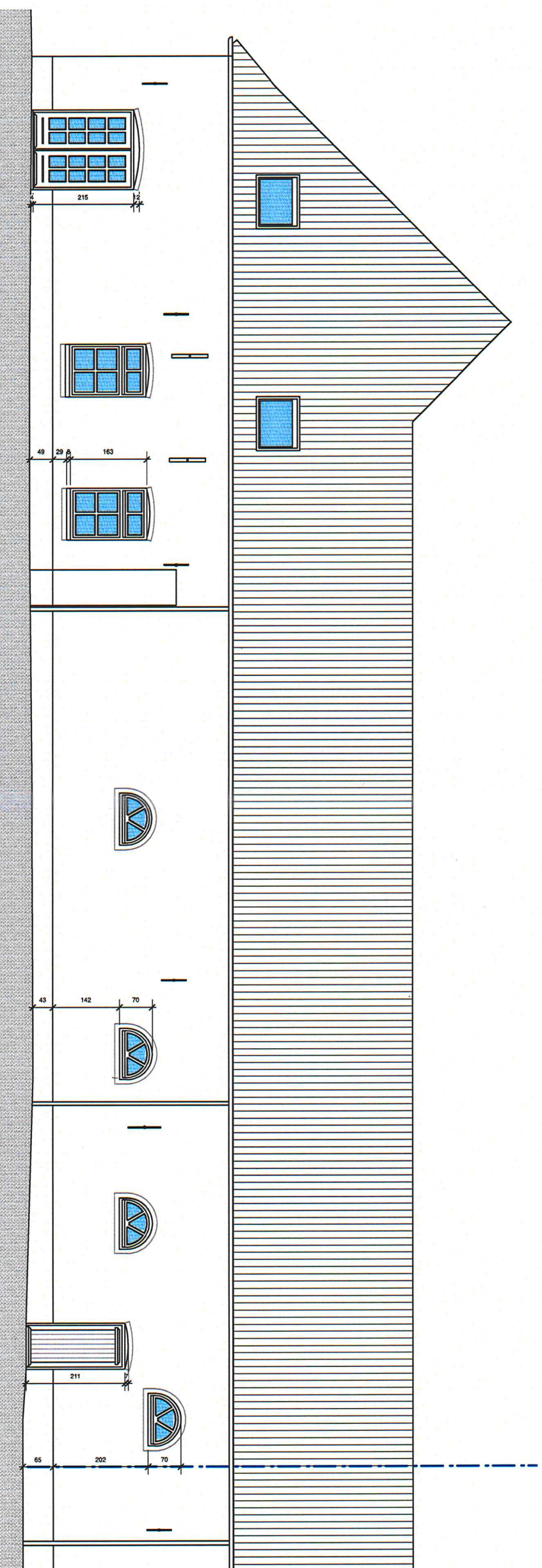

noord noordwestgevel buitengevel



ARCHITECTENBUREAU
DE WYNGAERT

Acaciastraat 41 b 2.01
3500 Hasselt

Regularisatie kasteelhoeve - Kasteelstraat 19/3 - 3640 Kinrooi (Kessenich)
Dossiernummer 01/2015

PLANNEN BESTAANDE TOESTAND

stabiliteit te berekenen door een ingenieur - alle maten zijn ter plaatse te controleren door de aannemer

Buitengevel - noord noordwest

Schaal 1/100

Emilie Frantzen & Yvonne Tuijssen - Kasteelstraat 19 bus 3

08-08